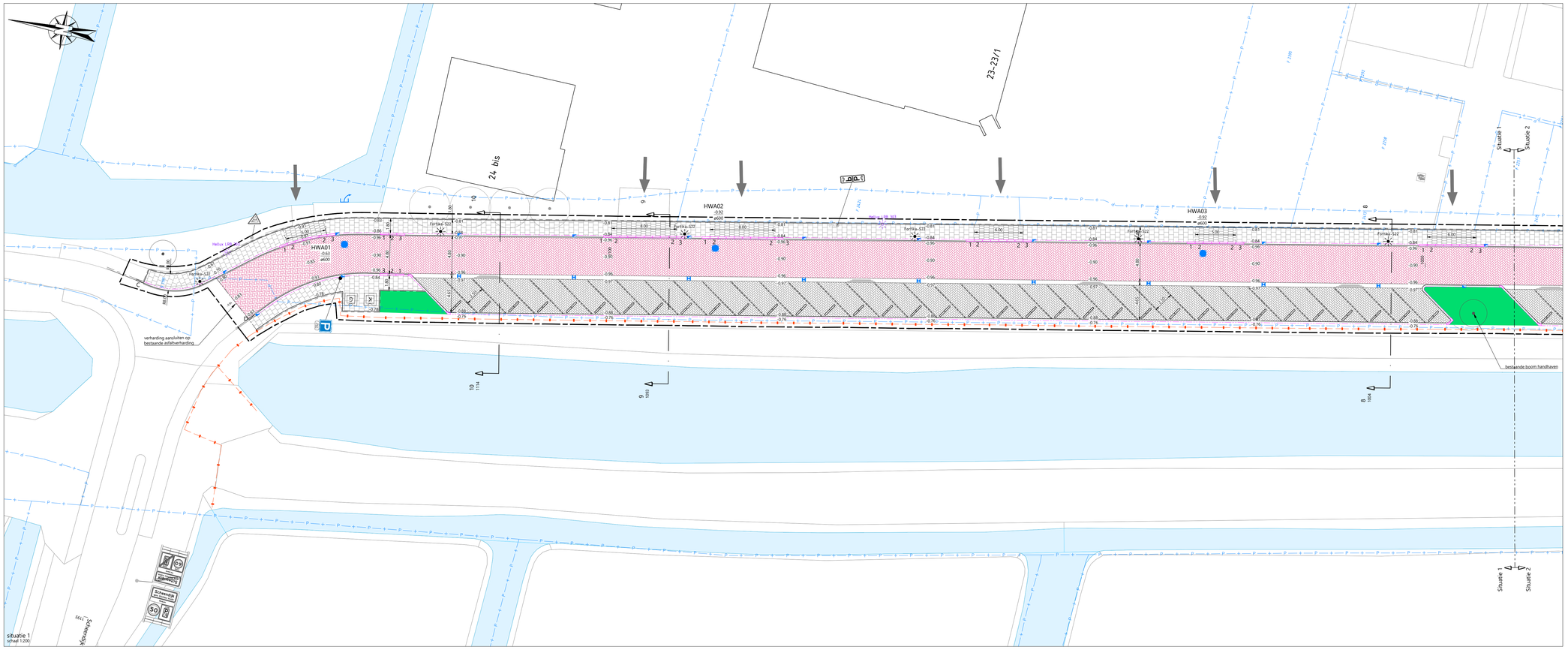

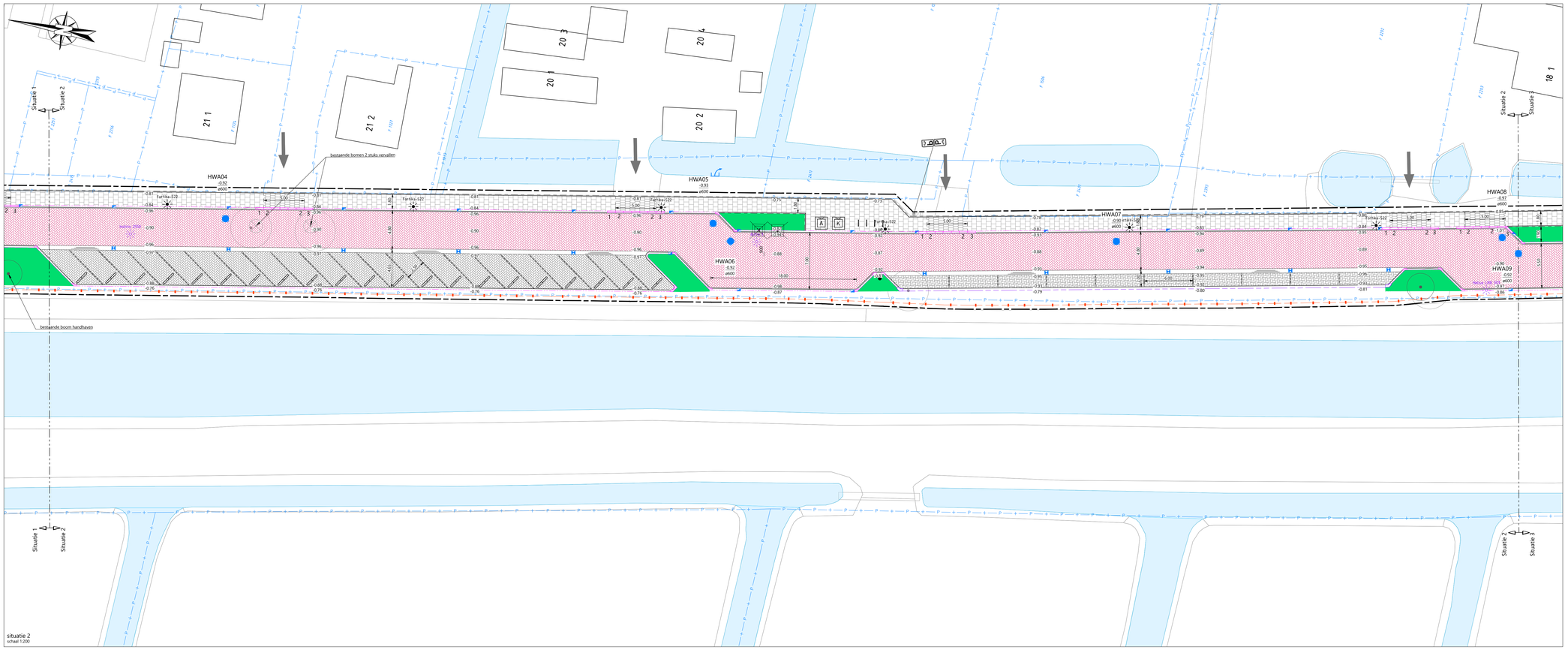

LEGENDA

- werkgrens
- perceelsgrens
- bestaand hekwerk
- opsluitband 100x200 mm
- trottoirband 180/200x250 mm
- trottoirband 180/200x250 mm verloopbanden
  A: TB180/200x250 mm - maaiveld links
  C: TB130/150x250 mm - TB180/200x250 mm rechts
  D: TB130/150x250 mm - TB180/200x250 mm links
- trottoirband 180/200x250 mm inritverloopbanden
  1: Inritverloop B180/200x250 mm, links
  2: Inritverloop B180/200x250 mm, midden
  3: Inritverloop B180/200x250 mm, rechts
- trottoirband 280/300x240 mm
- inritblokken 500x500x200 mm
- parkeervakscheiding, betonstraatstenen keiformaat 80 mm kleur zwart/wit
- aanbrengen fietsparkeren, type nietjes
- aanbrengen stootbanden 200x180x900 uitvoering 1x rond & 1x vlak, 2-delig
- molgoot 5 streks, betonstraatstenen keiformaat 80 mm
  1 streklaag kleur heidepaars conform rijbaan
  4 streklagen kleur antraciet conform parkeren
- trottoir, betontegels 300x300x60 mm kleur grijs
- trottoir/inritconstructie, betontegels 300x150x80 mm, kleur grijs
- rijbaan, betonstraatstenen, keiformaat, dikte 100 mm. keperverband, kleur heidepaars
- parkeren, betonstraatstenen, keiformaat, dikte 80 mm. elleboogverband, kleur antraciet
- groenvak, invulling n.t.b.
- -0.92 / +4.05 bestaande / nieuwe hoogte in m t.o.v. NAP
- straatkolk, beton/gietijzer afm. 450/300/850 mm holling rooster 7 mm
- trottoirkolk, beton/gietijzer passend in trottoirband
- bestaande / nieuwe verkeersbord (deels hergebruik)
- bestaande / nieuwe verkeersbordpaal (deels hergebruik)
- bestaande / nieuwe betaalautomaat (hergebruik)
- locatie inritten particulier terrein
- Helix LRB 303 bestaande lichtmast inclusief type
- Fertika-522 nieuwe lichtmast, uitwerkhoogte 6,00 m, inclusief type armatuur
- verwijderen / behouden bestaande bomen

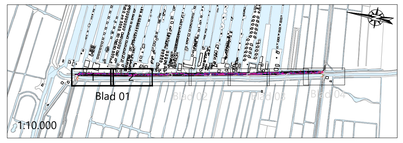

Opmerking:
* Maatvoering in meters
* Materiaalmaten in millimeters, tenzij anders aangegeven
* Hoogtematen in meters t.o.v. N.A.P.

5					
4					
3					
2					
1	rgf	08-08-2025	definitief	definitief bestek	rmk
GETEKEND		DATUM	STATUS	OMSCHRIJVING WIJZIGING	VRIJGEGEVEN

OPDRACHTGEVER:
GEMEENTE STICHTSE VECHT

PROJECT:
RECONSTRUCTIE
SCHEENDIJK BREUKELEN

ONDERDEEL:
UIO
nieuwe situatie

Roelofs
Postadres
Postbus 12 7683 ZG Den Ham
Bezoekadres
Landjuweel 16-1 3905 PG Veenendaal
T +31 (0)318 55 75 57
E info@roelofsgroep.nl
Tevens vestigingen in:
Altlasersdam Stadskanaal
Arnhem Steenwijk
Den Ham (HK) Weesp
Sneek

SCHAAL: 1:200 | **PROJECTNR:** S1026233 | **TEKENINGNR:** N501 | **FORMAAT:** A0 | **BLAD:** 01 **VAN** 04

Meer waarde aan ruimte

C:\Users\rgf\OneDrive - Roelofs Beheer BV\S1026233 Stichtse Vecht DO Reconstructie Scheendijk\3 Ontwerp\3T Tekeningen\119 UIO\N501-DETAIL\D-rgf-S1026233-Scheendijk-nieuwe situatie.dwg

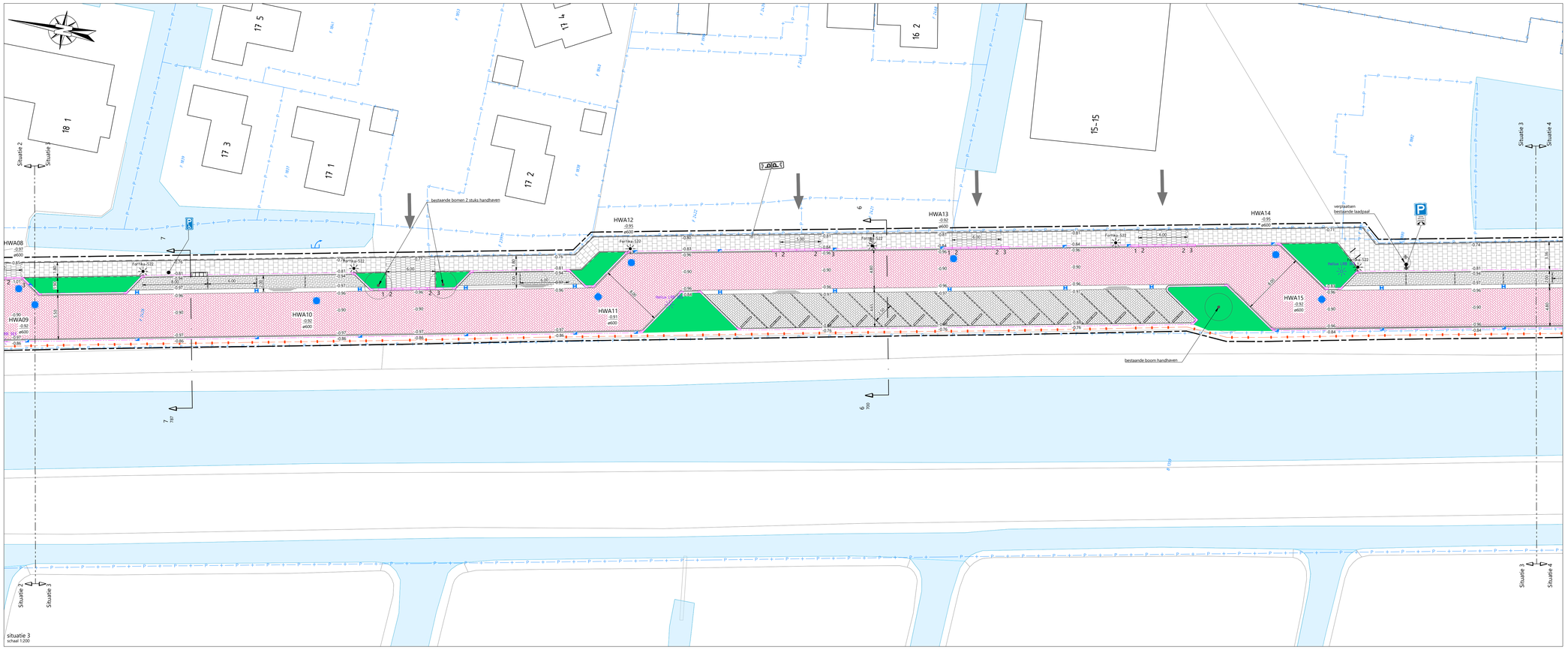

situatie 3
schaal 1:200

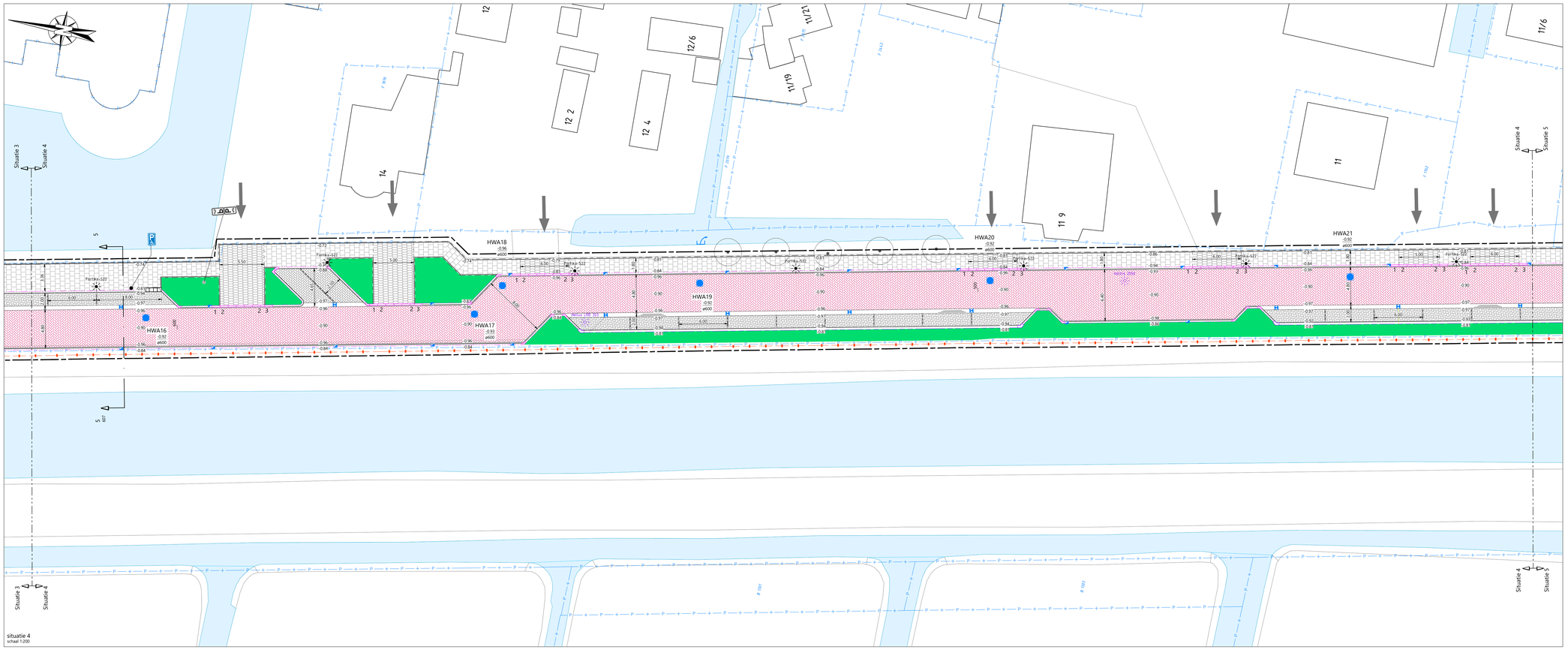

situatie 4
schaal 1:200

LEGENDA

- werkgrens
- perceelsgrens
- bestaand hekwerk
- opsluitband 100x200 mm
- trottoirband 180/200x250 mm
- trottoirband 180/200x250 mm verloopbanden
  A: TB180/200x250 mm - maaiveld links
  C: TB130/150x250 mm - TB180/200x250 mm rechts
  D: TB130/150x250 mm - TB180/200x250 mm links
- trottoirband 180/200x250 mm inritverloopbanden
  1: Inritverloop B180/200x250 mm, links
  2: Inritverloop B180/200x250 mm, midden
  3: Inritverloop B180/200x250 mm, rechts
- trottoirband 280/300x240 mm
- inritblokken 500x500x200 mm
- parkeervakscheiding, betonstraatstenen keiformaat 80 mm kleur zwart/wit
- aanbrengen fietsparkeren, type nietjes
- aanbrengen stootbanden 200x180x900 uitvoering 1x rond & 1x vlak, 2-delig
- molgoot 5 streks, betonstraatstenen keiformaat 80 mm
  1 streklaag kleur heidepaars conform rijbaan
  4 streklagen kleur antraciet conform parkeren
- trottoir, betontegels 300x300x60 mm kleur grijs
- trottoir/inritconstructie, betontegels 300x150x80 mm, kleur grijs
- rijbaan, betonstraatstenen, keiformaat, dikte 100 mm. keperverband, kleur heidepaars
- parkeren, betonstraatstenen, keiformaat, dikte 80 mm. elleboogverband, kleur antraciet
- groenvak, invulling n.t.b.
- -0.92 / +4.05 bestaande / nieuwe hoogte in m t.o.v. NAP
- straatkolk, beton/gietijzer afm. 450/300/850 mm holling rooster 7 mm
- trottoirkolk, beton/gietijzer passend in trottoirband
- bestaande / nieuwe verkeersbord (deels hergebruik)
- bestaande / nieuwe verkeersbordpaal (deels hergebruik)
- bestaande / nieuwe betaalautomaat (hergebruik)
- locatie inritten particulier terrein
- Helix LRB 303 bestaande lichtmast inclusief type
- Fertiko-522 nieuwe lichtmast, uitwerkhoogte 6,00 m, inclusief type armatuur
- verwijderen / behouden bestaande bomen

Opmerking:
* Maatvoering in meters
* Materiaalmaten in millimeters, tenzij anders aangegeven
* Hoogtematen in meters t.o.v. N.A.P.

5				
4				
3				
2				
1	rgf	08-08-2025	definitief	definitief bestek	rmk
GETEKEND		DATUM	STATUS	OMSCHRIJVING WIJZIGING	VRIJGEGEVEN

OPDRACHTGEVER:
GEMEENTE STICHTSE VECHT

PROJECT:
RECONSTRUCTIE
SCHEENDIJK BREUKELEN

ONDERDEEL:
UO
nieuwe situatie

Roelofs
Postadres
Postbus 12 7683 ZG Den Ham
Bezoekadres
Landjuweel 16-1 3905 PG Veenendaal
T +31 (0)318 55 75 57
E info@roelofsgroep.nl
Tevens vestigingen in:
Alblasserdam Stadskanaal
Arnhem Steenwijk
Den Ham (HK) Weesp
Sneek

SCHAAL:	PROJECTNR:	TEKENINGNR:	FORMAAT:	BLAD:
1:200	S1026233	N501	A0	02 van 04

Meer waarde aan ruimte

C:\Users\rgf\OneDrive - Roelofs Beheer BV\S1026233 Stichtse Vecht DO Reconstructie Scheendijk\3 Ontwerp\3T Tekeningen\119 UO\N501-DETAIL\D-rgf-S1026233-Scheendijk-nieuwe situatie.dwg

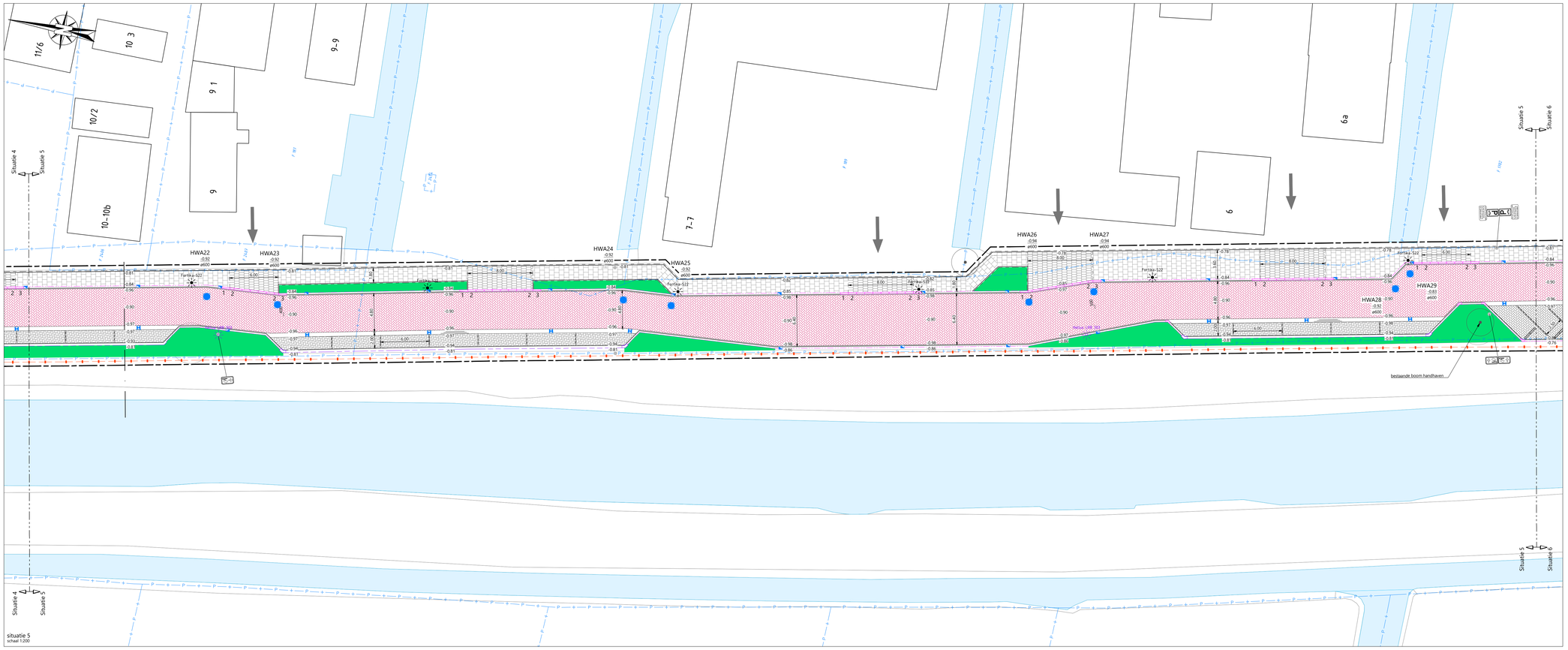

situatie 5
schaal 1:200

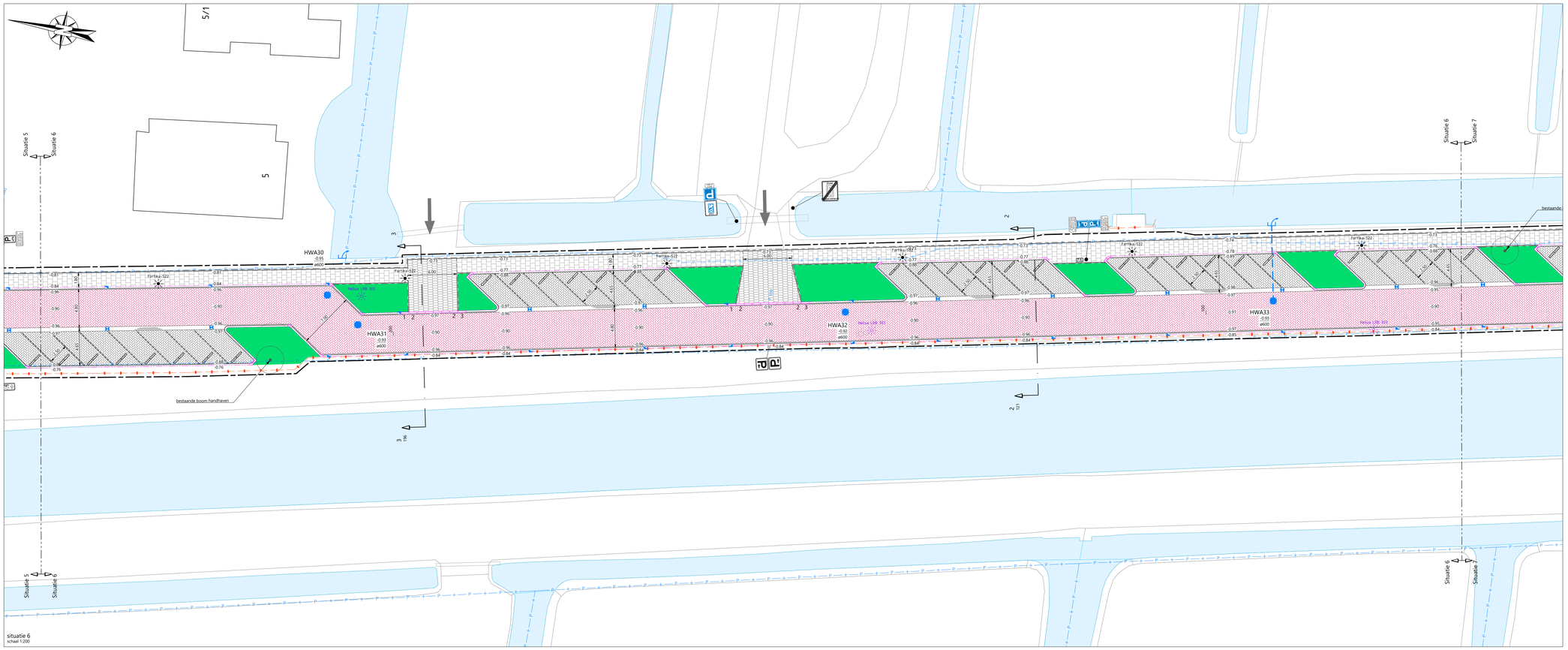

situatie 6
schaal 1:200

LEGENDA

- werkgrens
- perceelsgrens
- bestaand hekwerk
- opsluitband 100x200 mm
- trottoirband 180/200x250 mm
- trottoirband 180/200x250 mm verloopbanden
  A: TB180/200x250 mm - maaiveld links
  C: TB130/150x250 mm - TB180/200x250 mm rechts
  D: TB130/150x250 mm - TB180/200x250 mm links
- trottoirband 180/200x250 mm inritverloopbanden
  1: Inritverloop B180/200x250 mm, links
  2: Inritverloop B180/200x250 mm, midden
  3: Inritverloop B180/200x250 mm, rechts
- trottoirband 280/300x240 mm
- inritblokken 500x500x200 mm
- parkeervakscheiding, betonstraatstenen keiformaat 80 mm kleur zwart/wit
- aanbrengen fietsparkeren, type nietjes
- aanbrengen stootbanden 200x180x900 uitvoering 1x rond & 1x vlak, 2-delig
- molgoot 5 streks, betonstraatstenen keiformaat 80 mm 1 streklaag kleur heidepaars conform rijbaan 4 streklagen kleur antraciet conform parkeren
- trottoir, betontegels 300x300x60 mm kleur grijs
- trottoir/inritconstructie, betontegels 300x150x80 mm, kleur grijs
- rijbaan, betonstraatstenen, keiformaat, dikte 100 mm. keperverband, kleur heidepaars
- parkeren, betonstraatstenen, keiformaat, dikte 80 mm. elleboogverband, kleur antraciet
- groenvak, invulling n.t.b.
- -2.92 / +4.05 bestaande / nieuwe hoogte in m t.o.v. NAP
- straatkolk, beton/gietijzer afm. 450/300/850 mm holling rooster 7 mm
- trottoirkolk, beton/gietijzer passend in trottoirband
- bestaande / nieuwe verkeersbord (deels hergebruik)
- bestaande / nieuwe verkeersbordpaal (deels hergebruik)
- bestaande / nieuwe betaalautomaat (hergebruik)
- locatie inritten particulier terrein
- Helix LRB 303 bestaande lichtmast inclusief type
- Fertiko-522 nieuwe lichtmast, uitwerkhoogte 6,00 m, inclusief type armatuur
- verwijderen / behouden bestaande bomen

Opmerking:
* Maatvoering in meters
* Materiaalmaten in millimeters, tenzij anders aangegeven
* Hoogtematen in meters t.o.v. N.A.P.

5				
4				
3				
2				
1	rgf	08-08-2025	definitief	definitief bestek	rmk
GETEKEND:		DATUM	STATUS	OMSCHRIJVING WIJZIGING	VRIJGEGEVEN:

OPDRACHTGEVER:
GEMEENTE STICHTSE VECHT

PROJECT:
RECONSTRUCTIE
SCHEENDIJK BREUKELEN

ONDERDEEL:
UIO
nieuwe situatie

Roelofs
Postadres
Postbus 12 7683 ZG Den Ham
Bezoekadres
Landjuweel 16-1 3905 PG Veenendaal
T +31 (0)318 55 75 57
E info@roelofsgroep.nl
Tevens vestigingen in:
Alblasserdam Stadskanaal
Arnhem Steenwijk
Den Ham (HK) Weesp
Sneek

SCHAAL: 1:200 | PROJECTNR: S1026233 | TEKENINGNR: N501 | FORMAAT: A0 | BLAD: 03 van 04

Meer waarde aan ruimte

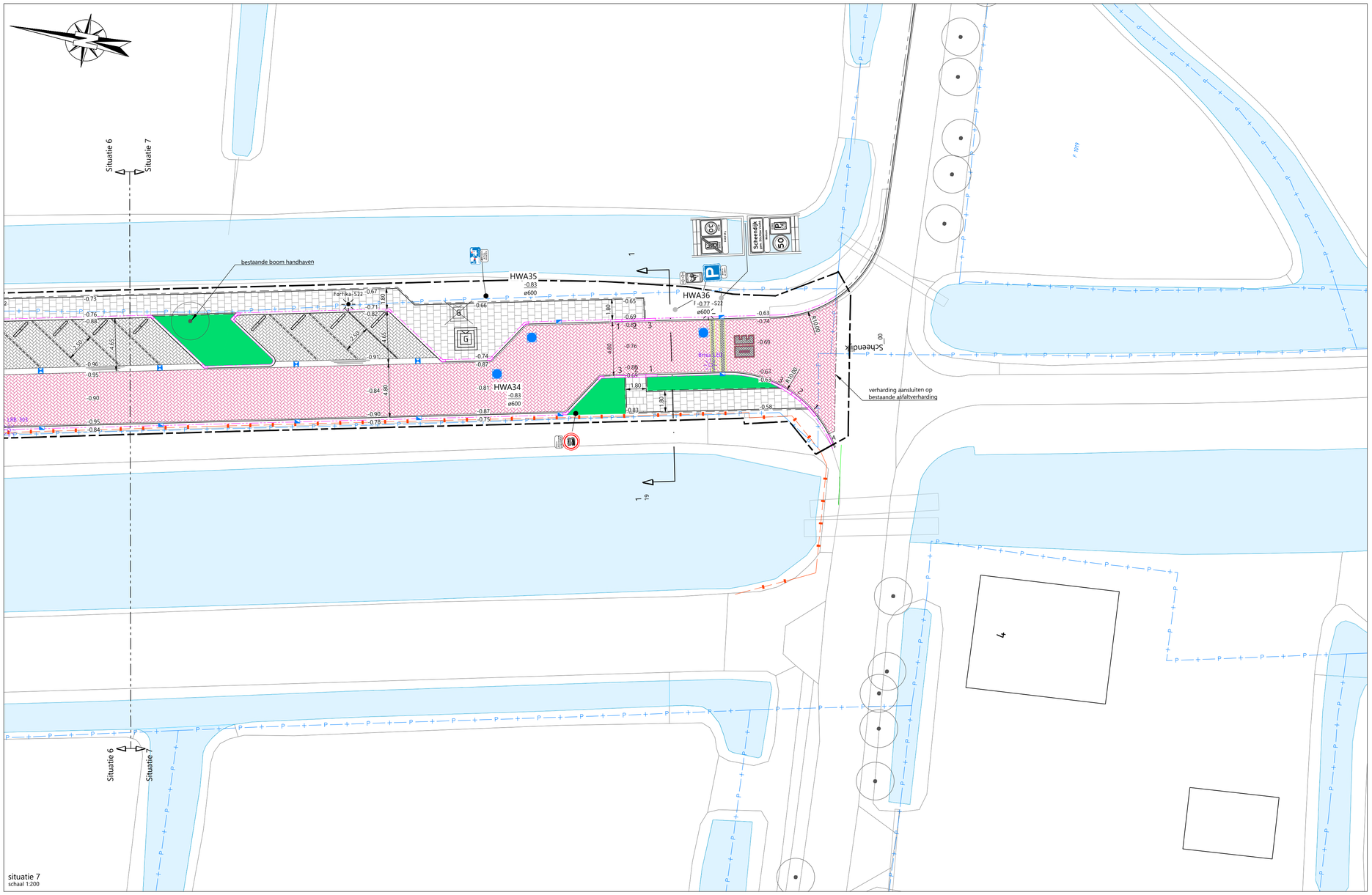

situatie 7
schaal 1:200

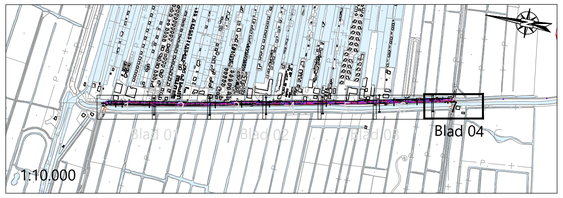

LEGENDA

- werkgrens
- perceelsgrens
- bestaand hekwerk
- opsluitband 100x200 mm
- trottoirband 180/200x250 mm
- A — trottoirband 180/200x250 mm verloopbanden
  A: TB180/200x250 mm - maaiveld links
  C: TB130/150x250 mm - TB180/200x250 mm rechts
  D: TB130/150x250 mm - TB180/200x250 mm links
- 1 2 3 — trottoirband 180/200x250 mm inritverloopbanden
  1: Inritverloop B180/200x250 mm, links
  2: Inritverloop B180/200x250 mm, midden
  3: Inritverloop B180/200x250 mm, rechts
- trottoirband 280/300x240 mm
- inritblokken 500x500x200 mm
- parkeervakscheiding, betonstraatstenen keiformaat 80 mm kleur zwart/wit
- aanbrengen fietsparkeren, type nietjes
- aanbrengen stootbanden 200x180x900 uitvoering 1x rond & 1x vlak, 2-delig
- molgoot 5 streks, betonstraatstenen keiformaat 80 mm
  1 streklaag kleur heidepaars conform rijbaan
  4 streklagen kleur antraciet conform parkeren
- trottoir, betontegels 300x300x60 mm kleur grijs
- trottoir/inritconstructie, betontegels 300x150x80 mm, kleur grijs
- rijbaan, betonstraatstenen, keiformaat, dikte 100 mm. keperverband, kleur heidepaars
- parkeren, betonstraatstenen, keiformaat, dikte 80 mm. elleboogverband, kleur antraciet
- groenvak, invulling n.t.b.
- -0.92 / +4.05 — bestaande / nieuwe hoogte in m t.o.v. NAP
- straatkolk, beton/gietijzer afm. 450/300/850 mm holling rooster 7 mm
- trottoirkolk, beton/gietijzer passend in trottoirband
- bestaande / nieuwe verkeersbord (deels hergebuik)
- bestaande / nieuwe verkeersbordpaal (deels hergebuik)
- P.A. — bestaande / nieuwe betaalautomaat (hergebruik)
- locatie inritten particulier terrein
- Hellux LRB 303 — bestaande lichtmast inclusief type
- Fortika-S22 — nieuwe lichtmast, uitwerkhoogte 6,00 m, inclusief type armatuur
- verwijderen / behouden bestaande bomen

Opmerking:
* Maatvoering in meters
* Materiaalmaten in millimeters, tenzij anders aangegeven
* Hoogtematen in meters t.o.v. N.A.P.

GETEKEND	DATUM	STATUS	OMSCHRIJVING WIJZIGING	VRIJGEGEVEN
5				
4				
3				
2				
1	rgf	08-08-2025	definitief	definitief bestek	rmk

OPDRACHTGEVER:
GEMEENTE STICHTSE VECHT

PROJECT:
RECONSTRUCTIE
SCHEENDIJK BREUKELEN

ONDERDEEL:
UO
nieuwe situatie

Roelofs
Postadres
Postbus 12 7683 ZG Den Ham

Bezoekadres
Landjuweel 16-1 3905 PG Veenendaal

T +31 (0)318 55 75 57
E info@roelofsgroep.nl

Tevens vestigingen in
Alblasserdam Stadskanaal
Arnhem Steenwijk
Den Ham (HK) Weesp
Sneek

SCHAAL: 1:200 | **PROJECTNR:** 51026233 | **TEKENINGNR:** NS01 | **FORMAAT:** A1 | **BLAD:** 04 **van** 04

Meer waarde aan ruimte